

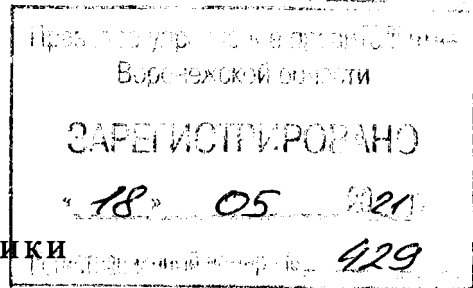

Департамент аграрной политики
Воронежской области



ПРИКАЗ

13 мая 2021 г.

№ 60-01-10/66

Воронеж

Об утверждении ставок для предоставления в 2021 году субсидий из областного бюджета сельскохозяйственным товаропроизводителям (за исключением граждан, ведущих личное подсобное хозяйство, и сельскохозяйственных кредитных потребительских кооперативов), включенным в единый реестр субъектов малого и среднего предпринимательства, отвечающим критериям отнесения к субъектам малого предпринимательства в соответствии с Федеральным законом от 24.07.2007 № 209-ФЗ «О развитии малого и среднего предпринимательства в Российской Федерации», на возмещение части затрат на проведение агротехнологических работ, повышение уровня экологической безопасности сельскохозяйственного производства, а также на повышение плодородия и качества почв, занятых зерновыми, зернобобовыми, масличными (за исключением рапса и сои), кормовыми сельскохозяйственными культурами, а также картофелем и овощными культурами открытого грунта

В соответствии с постановлением правительства Воронежской области от 30.12.2019 № 1332 «Об утверждении Порядка предоставления субсидий из областного бюджета сельскохозяйственным товаропроизводителям (за исключением граждан, ведущих личное подсобное хозяйство, и сельскохозяйственных кредитных потребительских кооперативов), включенным в единый реестр субъектов малого и среднего предпринимательства, отвечающим критериям отнесения к субъектам малого предпринимательства в соответствии с Федеральным законом от 24.07.2007 № 209-ФЗ «О развитии малого и среднего предпринимательства в Российской Федерации», на возмещение части затрат на проведение агротехнологических

работ, повышение уровня экологической безопасности сельскохозяйственного производства, а также на повышение плодородия и качества почв, занятых зерновыми, зернобобовыми, масличными (за исключением рапса и сои), кормовыми сельскохозяйственными культурами, а также картофелем и овощными культурами открытого грунта»

п р и к а з ы в а ю:

1. Утвердить прилагаемые ставки для предоставления в 2021 году субсидий из областного бюджета сельскохозяйственным товаропроизводителям (за исключением граждан, ведущих личное подсобное хозяйство, и сельскохозяйственных кредитных потребительских кооперативов), включенным в единый реестр субъектов малого и среднего предпринимательства, отвечающим критериям отнесения к субъектам малого предпринимательства в соответствии с Федеральным законом от 24.07.2007 № 209-ФЗ «О развитии малого и среднего предпринимательства в Российской Федерации», на возмещение части затрат на проведение агротехнологических работ, повышение уровня экологической безопасности сельскохозяйственного производства, а также на повышение плодородия и качества почв, занятых зерновыми, зернобобовыми, масличными (за исключением рапса и сои), кормовыми сельскохозяйственными культурами, а также картофелем и овощными культурами открытого грунта.

2. Контроль за исполнением настоящего приказа оставляю за собой.

Руководитель департамента



А.Ф. Сапронов

УТВЕРЖДЕНЫ

приказом

департамента аграрной политики

Воронежской области

от 13 мая 2021 г. № 60-01-10/66

Ставки

для предоставления в 2021 году субсидий из областного бюджета сельскохозяйственным товаропроизводителям (за исключением граждан, ведущих личное подсобное хозяйство, и сельскохозяйственных кредитных потребительских кооперативов), включенным в единый реестр субъектов малого и среднего предпринимательства, отвечающим критериям отнесения к субъектам малого предпринимательства в соответствии с Федеральным законом от 24.07.2007 № 209-ФЗ «О развитии малого и среднего предпринимательства в Российской Федерации», на возмещение части затрат на проведение агротехнологических работ, повышение уровня экологической безопасности сельскохозяйственного производства, а также на повышение плодородия и качества почв, занятых зерновыми, зернобобовыми, масличными (за исключением рапса и сои), кормовыми сельскохозяйственными культурами, а также картофелем и овощными культурами открытого грунта

Наименование культур, по которым выплачиваются субсидии	Ставка субсидии, рублей на гектар посевной площади
Зерновые и зернобобовые культуры:	
пшеница озимая	35
рожь озимая	35
тритикале озимый	35
пшеница яровая	35
рожь яровая	35
ячмень яровой	35
овес	33
кукуруза на зерно	33
просо	30
гречиха	30

сорго на зерно	30
горох	30
прочие зернобобовые (нут, чина, маш и другие зернобобовые культуры)	30
Масличные:	
подсолнечник	20
рыжик	20
горчица	20
лен - кудряш (масличный)	20
сафлор	20
сурепица	20
Кормовые сельскохозяйственные культуры	23
Картофель	8500
Овощные культуры открытого грунта	10500

При определении ставок:

- устанавливается повышающий коэффициент 2 для посевных площадей, отраженных в проектно-сметной документации при проведении получателями субсидий работ по фосфоритованию и (или) гипсованию посевных площадей в год, предшествующий году подачи документов;

- устанавливается повышающий коэффициент 5 для посевных площадей, в отношении которых получателями субсидий осуществляется страхование сельскохозяйственных культур.